

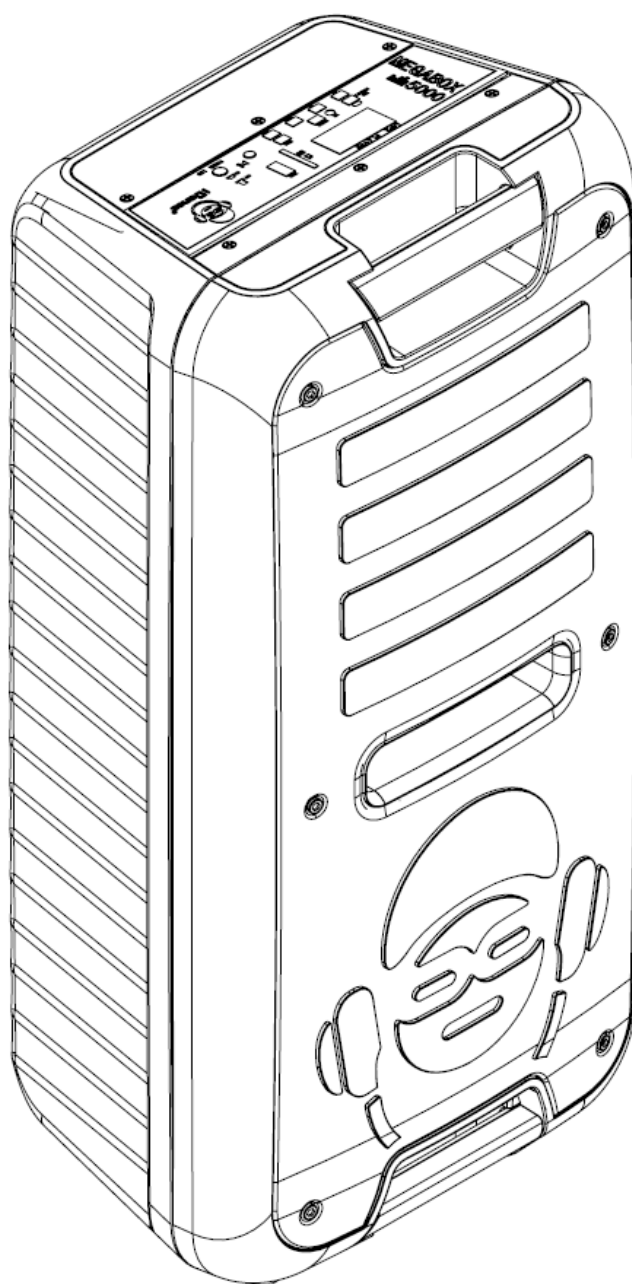

iDance®

MEGABOX 5000



UŽIVATELSKÝ MANUÁL

DŮLEŽITÉ BEZPEČNOSTNÍ POKYNY

1. Přečtěte si tyto pokyny, dodržujte je pro správnou funkci. Dbejte na všechna uvedená varování.
2. Čistěte pouze suchou látkou.
3. Neblokujte ventilační otvory.
4. Neprovozujte v blízkosti zdrojů tepla, jako jsou radiátory, kamna nebo jiné přístroje (včetně zesilovačů), které vyrábějí teplo. Neprovozujte v blízkosti otevřeného ohně.
5. Chraňte napájecí šňůru před zlomením nebo sevřením, zejména v místě, kde vystupují z přístroje či zásuvky.
6. Používejte pouze příslušenství určené/doporučené výrobcem.
7. Odpojte toto zařízení ze zásuvky během bouřky, nebo pokud jej po dlouhou dobu nepoužívejte.
8. Všechny servisní zásahy svěřte odbornému servisu. Servis je zapotřebí, jestliže je přístroj poškozen jakýmkoliv způsobem, je poškozen napájecí kabel nebo zástrčka, vnikla kapalina nebo předměty, přístroj byl vystaven dešti nebo vlhkost a nefunguje normálně, nebo byl zničen.
9. Přístroj nesmí být vystaven kapající nebo stříkající kapalině a žádné předměty naplněné tekutinami, jako jsou například vázy, nesmí být na zařízení umístěny.

Ovládací prvky a použití

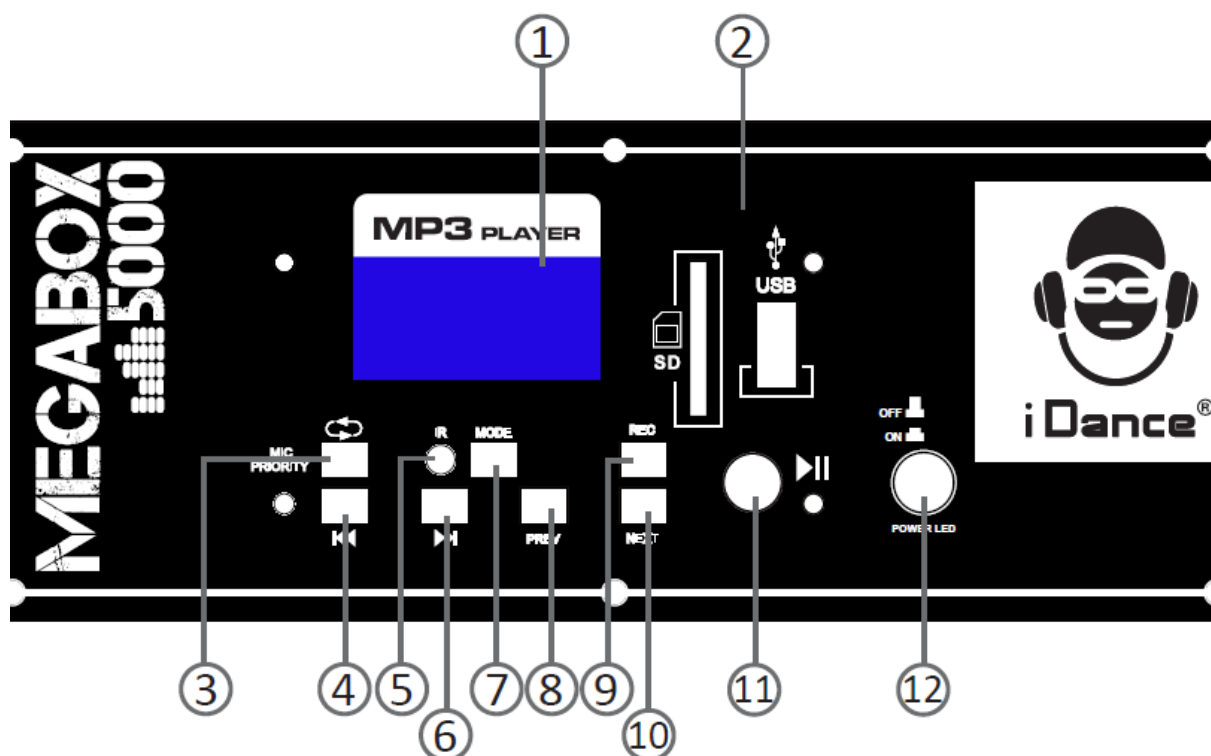

1. **Displej MP3 přehrávače**
2. **USB /SD slot:** Vložte USB disk /SD kartu se skladbami ve formátu MP3.
3. **Repeat (opakování):** Opakovat jednu skladbu (one) / všechny skladby (all)
4. **Procházení složek (MP3 přehrávač)** – předchozí složka
5. **Senzor IR**
6. **Procházení složek (MP3 přehrávač)** – následující složka
7. **MODE (režim):** Tlačítko pro volbu režimu / přehrávání – USB či SD karta / Bluetooth / FM rádio / line in.
8. **Předchozí skladba:** Při přehrávání, jedním stiskem procházejte mezi skladbami.
9. **REC (nahrávání):** Funkce záznamu na USB/SD kartu
10. **Další skladba:** Při přehrávání, jedním stiskem procházejte mezi skladbami.
11. **Přehrát / pauza:** Během přehrávání stiskněte krátce pro pozastavení / spuštění přehrávání.
12. **LED efekty:** Vypnutí či zapnutí LED světelného efektu

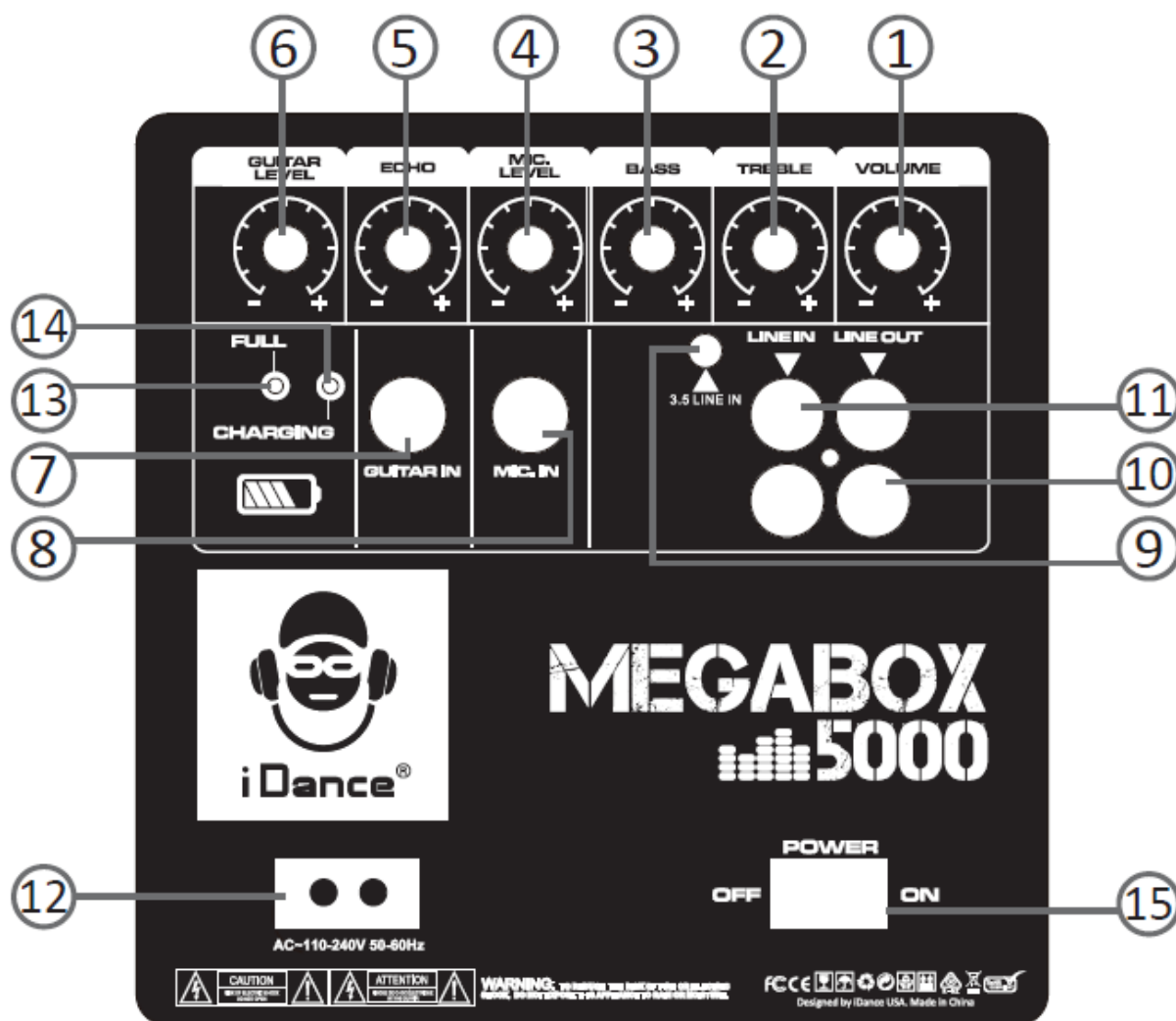

1. **Hlasitost:** Hlavní ovládání hlasitosti reprodukce.
2. **Treble (výšky):** Upravuje úroveň vysokých tónů v reprodukci.
3. **Bass (hloubky):** Upravuje úroveň nízkých tónů v reprodukci.
4. **Mic volume (hlasitost mikrofonu)**
5. **Echo:** úroveň efektu echo pro mikrofon.
6. **Guitar:** úroveň hlasitosti kytarového vstupu.
7. **Guitar input (kytarový vstup):** Pro připojení elektrické kytary.
8. **Mic input (mikrofonní vstup):** Pro připojení drátového mikrofonu.
9. **3.5 Line In (linkový vstup):** Pro připojení externího zdroje zvuku pomocí 3.5mm jack kabelu.
10. **Line out (linkový výstup) RCA:** Pro připojení k dalšímu reproduktoru, či rekordéru.
11. **Line In (linkový vstup) RCA:** Pro připojení externího zdroje zvuku pomocí cinch kabelu.
12. Zásuvka pro **napájecí kabel**.
13. + 14. **Indikátory nabíjení:** charging = nabíjení, full = plně nabit.
15. **Hlavní vypínač** napájení reproduktoru.

Instrukce pro připojení

Před zapnutím reproduktoru vždy snižte hlasitost a připojte veškeré kabely. Nedoporučujeme připojovat kabely při zapnutém reproduktoru.

Nejprve připojte kabely pro připojení zdroje zvuku, po té připojte hlavní napájecí kabel. Snižte hlavní hlasitost a zapněte reproduktor. Zvolte požadovaný režim a upravte hlasitost.

Funkce Bluetooth

První párování zařízení Bluetooth

1. Zapněte přístroj stisknutím tlačítka Napájení a režim přepněte do režimu Bluetooth. Při párování zůstaňte se zařízením v dosahu 1m od reproduktoru.
2. Použitím nativních ovládacích prvků na vašem zařízení Bluetooth vyberte v nastavení Bluetooth a vyhledejte zařízení s názvem „BT speaker“ pro párování. Pokud vaše zařízení požaduje heslo, zadejte výchozí heslo "0000". Informace o pokynech pro párování a připojení zařízení Bluetooth najdete v uživatelské příručce konkrétního zařízení.
3. Po úspěšném spárování a připojení zařízení vydává potvrzovací zvuk "Připojený". Po počátečním párování zůstane jednotka spárována, pokud není ručně spárována uživatelem nebo vymazána kvůli resetování zařízení. Pokud by se vaše zařízení nepřipojilo, opakujte výše uvedené kroky.

Přehrávání hudby bezdrátově

1. Po spárování se zařízením Bluetooth použijte na připojených zařízeních Bluetooth nativní zařízení pro výběr hudby.
2. Přehrávejte, pozastavte nebo přeskočte vybranou skladbu pomocí nativních ovládacích prvků na připojeném zařízení Bluetooth.

3. Zvuk přehrávaný přes připojené zařízení Bluetooth bude nyní slyšet přes reproduktory.
4. Nastavte ovladač VOLUME pro dosažení požadované úrovně hlasitosti.
5. Opětovným stisknutím tlačítka Napájení vypněte přístroj.

Režim FM rádia

Zapněte zařízení a přepněte do režimu FM rádia.

Stiskněte krátce tlačítko pro přehrávání pro spuštění automatického skenování stanic. Toto bude trvat cca 1-2 minuty.

Pomocí tlačítek „předchozí“ / „následující“ skladba procházejte mezi nalezenými stanicemi.

Přehrávání z USB disku / SD karty

Vložte USB disk / SD kartu do patřičného slotu a zvolte odpovídající režim tlačítkem pro volbu režimu.

Pomocí tlačítka pro přehrávání spusťte přehrávání. Procházet mezi skladbami můžete tlačítky „předchozí“ / „následující“ skladba.

Upravit hlasitost můžete pomocí tlačítek „předchozí“ / „následující“ skladba s delším stiskem.

Mikrofonní a kytarové vstupy

Tyto vstupy jsou nezávislé na zvoleném režimu a po připojení a zvýšení hlasitosti lze zpívat a hrát do podkladu ze zvoleného vstupu.

